

BORSA İSTANBUL

BİST 100 endeksi haftanın ikinci işlem gününü yüzde 1,81 değer kaybıyla 14.329 puandan tamamladı. BİST-100 endeksinde toplam işlem hacmi yaklaşık 174,6 milyar TL oldu.

Borsa İstanbul'da sektör endekslerinin performansına bakıldığında, en fazla değer kazanan sektör yüzde 1,41 ile spor olurken, en çok değer kaybeden sektör ise yüzde 4,70 ile finansal kiralama faktoring oldu. Bankacılık endeksi yüzde 1,97 ve holding endeksi yüzde 1,09 değer kaybederek günü tamamladı.

PİYASA GÜNDEMİ

Bugün, yurt içerisinde işgücü istatistikleri ve ekonomik güven endeksi raporları yakından takip edilecek. Borsa İstanbul'da 2026 yılı ilk çeyreğine ilişkin GARAN, TSKB, TTRAK, TKNSA ve CİMSA şirketlerinin finansallarını bugün yayınlaması bekleniyor.

Birleşik Arap Emirlikleri (BAE) Enerji ve Altyapı Bakanlığı'ndan dün yapılan açıklamada, 01 Mayıs tarihi itibarıyla Petrol İhrac Eden Ülkeler Örgütü (OPEC) ve OPEC+ üyeliklerinden ayrılma kararı alındığı ifade edildi.

ABD'de Conference Board tarafından yayımlanan verilere göre tüketici güveni Nisan ayında, Mart ayındaki 92,2 seviyesinden 92,8'e yükseldi. ABD'de tüketici güveni Nisan ayında piyasa beklentisinin üzerinde gerçekleşti.

Avrupa borsaları haftanın ikinci işlem gününü karmaşık bir seyrile tamamladı. ABD borsaları ise günü düşüşle tamamladı.

Bugün, global piyasalarda Almanya'da açıklanacak olan öncü tüketici fiyat endeksi, ABD'de konut sektörüne ilişkin datalar, dayanıklı mal siparişleri ve ABD Merkez Bankası'nın (Fed) toplantısı yakından takip edilecek. ABD Merkez Bankası'nın planlı toplantıya göre iki gün süren toplantısı bugün sona eriyor. Toplantı ardından yayımlanacak olan karar metninde, bankanın faiz koridoruna yönelik yaklaşımı ve düzenlenecek basın sunumunda Fed Başkanı Powell'in açıklamaları yakından izlenecek. Ayrıca, Orta Doğu'da yaşanan jeopolitik riskler ve belirsizlikler ile birlikte bu risklere yönelik gelişmeler, açıklamalar ve haber akışları yakından takip edilecek.

DÖVİZ PİYASASI

	Son	Gün %	Haf.%	Ay %
USDTRY	45,0955	0,15	0,48	1,52
EURTRY	52,7650	-0,02	0,10	3,19
GBPTRY	60,9267	-0,06	0,58	3,19
EURUSD	1,1713	-0,08	-0,26	1,76
GBPUSD	1,3518	-0,11	0,08	1,95

DÖVİZ SEPETLERİ

	Son	Gün %	Haf. %	Ay %
Döviz Sepeti	48,9417	0,41	0,22	2,37
Dolar Endeksi (DXY)	98,5840	0,15	0,27	-1,56

TAHVİL PİYASASI

Tahvil Faizleri	Son	Ö.Gün	Ö.Haf.	Ö.Ay
TL Referans Faiz	40,0%	40,0%	39,9%	40,0%
Türkiye 2 Yıllık	40,4%	39,5%	39,0%	42,5%
Türkiye 10 Yıllık	27,9%	28,2%	27,1%	27,1%
Almanya 10 Yıllık	3,0%	3,0%	3,0%	3,0%
ABD 2 Yıllık	3,9%	3,8%	3,8%	3,8%
ABD 10 Yıllık	4,4%	4,3%	4,3%	4,3%
ABD10y 2y Farkı	51,3bp	51,6bp	50,0bp	50,1bp

EMTİA PİYASASI

Emtia	Son	Gün %	Haf. %	Ay %
Altın Ons	4.597,1	-1,81	-2,61	2,31
Gümüş Ons	73,1	-3,13	-4,77	4,84
Brent	104,0	2,03	9,64	-2,30
Gram Altın	6.657,1	-1,73	-2,23	3,64

BORSA İSTANBUL ENDEKSLERİ

Performans	Kapanış	İşlem Hacmi	Gün %	Haf. %	Ay %	Yb %
BİST-100	14.329	173.963.127.326	-1,8	-0,3	12,8	27,2
BİST-30	16.470	123.979.644.477	-1,9	0,0	14,0	34,7
BİST Sanayi	17.881	109.832.406.473	-1,6	0,6	11,9	27,6
BİST Banka	17.145	21.136.550.630	-2,0	-5,2	10,0	3,7
BİST Tüm	17.969	268.251.750.928	-1,6	-0,6	12,0	26,6
Son ve Önceki Dönem	Son	Ö. Haf	Ö. Ay	Yılbaşı	Ö. Yıl	
Yab.Takas Oranları (%)	35,29	35,53	35,76	36,28	35,41	

BİST 100 ENDEKSİ

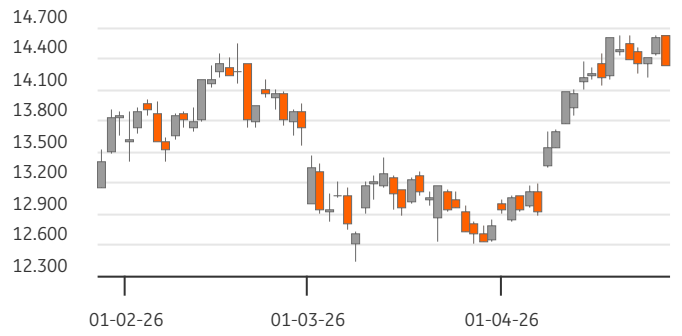

BİST-100 EN ÇOK DÜŞENLER

	Değ.%	Kapanış	Hacim		Hacim	Kapanış	Değ.%
QUAGR	-9,83	3,76	739,4	ASTOR	19.518	254,75	4,58
PASEU	-8,55	128,40	1.252,4	KTLEV	4.701	105,80	0,28
DAPGM	-8,22	10,50	1.675,2	EUPWR	2.139	49,08	10,00
KUYAS	-7,68	84,20	1.195,2	CANTE	1.610	1,78	0,56
BRSAN	-6,90	560,00	1.629,5	PSGYO	1.390	3,25	3,17

BİST-100 PARA GİRİŞİ

BİST-100 EN ÇOK YÜKSELENLER

	Değ. %	Kapanış	Hacim		Hacim	Kapanış	Değ. %
EUPWR	10,00	49,08	2.139,2	SASA	22.865	3,16	-5,11
FENER	9,68	3,06	1.150,8	ASTOR	19.518	254,75	4,58
RALYH	6,43	360,25	653,1	ASELS	11.920	414,50	-0,12
ASTOR	4,58	254,75	19.517,6	THYAO	8.564	315,75	-1,48
PSGYO	3,17	3,25	1.390,0	TUPRS	6.445	269,50	-1,64

BİST-100 HACMİ EN YÜKSEKLER

BİST-100	2024/12	2025/12	2026/03	3 Yıl Ort	Cari
F/K Oranı	10,44	17,03	18,40	15,3%	15,76
PD/DD Oranı	1,25	1,54	1,31	1,4%	1,44
Net Kar Marjı	4,9%	5,0%	5,0%	4,9%	20,4
Aktif Karlılığı	2,2%	1,9%	1,9%	2,0%	4,9
Özsermaye Karlılığı	10,7%	9,8%	9,8%	10,1%	14,0

Endeks ve Döviz Sözleşmeleri	Gün %	Açık Pozis. (AP)	AP Değ.
F_XU0300426	-1,41	236.460	6.480
F_XAUUSD0426	-2,08	67.174	-7.594
F_USDTRY0426	-0,01	1.941.852	-99.365
F_EURUSD0426	-0,27	11.461	4.163
F_EURTRY0426	-0,47	3.256	899

Ülke	Endeks	Kapanış	Gün %	Haf.%	Ay %
	S&P 500	7.139	-0,5%	1,1%	12,1%
ABD	DOW 30	49.142	-0,1%	0,0%	8,8%
	NASDAQ	24.664	-0,9%	1,7%	17,7%
Fransa	CAC40	8.104	-0,5%	-1,6%	5,2%
Almanya	DAX	24.018	-0,3%	-1,0%	7,7%
İngiltere	FTSE	10.333	0,1%	-1,6%	3,7%
Japonya	NIKKEI 225	59.917	-1,0%	1,0%	12,3%



BİST ENDEKSLERİ DESTEK DİRENÇ - HAREKETLİ ORTALAMA - PERFORMANS TABLOSU

Endeks	Kapanış	Destekler		Pivot	Dirençler		Hareketli Ortalamalar			Performans			
		Destek 2	Destek 1		Direnç 1	Direnç 2	5 HO	20 HO	50 HO	Gün. %	Haf. %	Aylık %	Yıllık %
XU100	14.329,34	14.143,22	14.236,28	14.422,40	14.515,46	14.701,58	14.408,66	13.844,04	13.539,34	-1,8%	-0,3%	12,8%	54,0%
XU050	12.861,41	12.683,88	12.772,65	12.950,17	13.038,94	13.216,46	12.947,51	12.431,58	12.107,84	-2,0%	-0,4%	13,0%	56,9%
XU030	16.470,22	16.247,47	16.358,84	16.581,60	16.692,97	16.915,73	16.544,41	15.858,89	15.375,06	-1,9%	0,0%	14,0%	62,0%
XUSIN	17.880,77	17.635,70	17.758,24	18.003,30	18.125,84	18.370,90	17.893,73	17.205,59	16.799,89	-1,6%	0,6%	11,9%	43,3%
XUMAL	19.735,62	19.524,75	19.630,19	19.841,05	19.946,49	20.157,35	19.932,78	19.202,01	18.818,70	-1,6%	-1,4%	11,4%	84,6%
XBANK	17.144,53	16.855,78	17.000,16	17.288,90	17.433,28	17.722,02	17.626,09	17.172,97	17.685,65	-2,0%	-5,2%	10,0%	49,3%

BİST 30 HİSSELERİ DESTEK DİRENÇ - HAREKETLİ ORTALAMA - PERFORMANS TABLOSU

Hisse	Kapanış	Destekler		Pivot	Dirençler		Hareketli Ortalamalar			Performans			
		Destek 2	Destek 1		Direnç 1	Direnç 2	5 HO	20 HO	50 HO	Gün. %	Haf. %	Aylık %	Yıllık %
AEFES	18,85	18,52	18,68	18,93	19,09	19,34	19,16	18,30	18,39	-2,0%	-2,8%	12,7%	14,4%
AKBNK	75,95	74,28	75,12	76,78	77,62	79,28	78,31	75,55	76,49	-2,3%	-5,9%	13,5%	58,8%
ASELS	414,50	407,33	410,92	417,83	421,42	428,33	402,90	380,76	347,83	-0,1%	4,5%	25,3%	199,4%
ASTOR	254,75	233,82	244,28	252,27	262,73	270,72	228,45	208,80	196,25	4,6%	18,8%	23,7%	155,7%
BIMAS	730,00	713,67	721,83	737,17	745,33	760,67	751,60	731,68	700,51	-3,0%	-3,0%	8,9%	59,0%
DSTKF	2.670,00	2.593,33	2.631,67	2.708,33	2.746,67	2.823,33	2.612,10	2.194,93	1.839,60	-5,0%	10,2%	44,3%	1.151,2%
EKGYO	20,70	20,37	20,53	20,77	20,93	21,17	21,07	20,69	21,53	-1,4%	-2,9%	7,4%	76,4%
ENKAI	103,70	100,43	102,07	104,23	105,87	108,03	105,76	100,09	96,44	-2,4%	-1,7%	14,8%	69,8%
EREGL	32,98	32,11	32,55	33,19	33,63	34,27	33,18	31,08	29,99	-1,8%	-2,2%	18,2%	45,3%
FROTO	99,15	96,58	97,87	100,28	101,57	103,98	102,41	103,14	107,22	-3,4%	-4,2%	-4,5%	18,7%
GARAN	134,60	132,53	133,57	135,33	136,37	138,13	138,10	135,30	136,76	-1,5%	-5,1%	10,7%	38,2%
GUBRF	531,00	509,33	520,17	534,83	545,67	560,33	527,40	504,18	506,69	-2,5%	3,7%	14,7%	82,8%
ISCTR	13,98	13,71	13,84	14,11	14,24	14,51	14,47	14,11	14,36	-2,3%	-5,5%	10,6%	41,0%
KCHOL	202,40	200,07	201,23	203,57	204,73	207,07	205,06	201,62	196,18	-1,3%	-1,7%	5,1%	45,5%
KRDMD	36,84	36,07	36,45	36,91	37,29	37,75	36,57	35,07	32,39	-0,2%	2,0%	25,3%	50,7%
MGROS	618,00	606,00	612,00	623,00	629,00	640,00	642,20	636,05	629,01	-2,5%	-6,8%	2,5%	28,8%
PETKM	24,24	23,56	23,90	24,20	24,54	24,84	23,41	21,91	20,04	2,1%	5,8%	26,3%	46,9%
PGSUS	180,50	176,90	178,70	182,30	184,10	187,70	187,20	184,75	186,74	-3,0%	-5,1%	2,0%	-24,1%
SAHOL	96,40	95,27	95,83	96,92	97,48	98,57	98,65	96,78	96,18	-1,8%	-4,6%	9,9%	30,6%
SASA	3,16	2,95	3,06	3,26	3,37	3,57	3,13	2,76	2,55	-5,1%	4,3%	35,6%	-22,7%
SISE	46,44	45,64	46,04	46,70	47,10	47,76	47,23	46,49	45,24	-1,6%	-1,7%	3,5%	34,7%
TAVHL	284,75	273,58	279,17	289,08	294,67	304,58	303,25	318,89	312,38	-5,7%	-9,0%	-2,7%	23,5%
TECELL	113,80	111,67	112,73	114,57	115,63	117,47	114,82	113,13	113,26	-2,4%	-1,3%	7,0%	30,7%
THYAO	315,75	312,08	313,92	317,08	318,92	322,08	322,35	314,16	305,87	-1,5%	-3,4%	7,4%	3,3%
TOASO	294,50	286,17	290,33	293,92	298,08	301,67	293,80	282,80	287,65	-0,8%	1,9%	5,3%	60,8%
TRALT	43,40	41,79	42,59	44,13	44,93	46,47	46,19	45,16	49,38	-5,0%	-10,0%	6,4%	65,5%
TTKOM	62,45	61,25	61,85	63,05	63,65	64,85	63,95	61,95	63,12	-2,9%	-4,1%	6,8%	15,2%
TUPRS	269,50	262,50	266,00	272,75	276,25	283,00	265,80	259,90	244,01	-1,6%	6,3%	12,1%	135,3%
VAKBN	32,24	31,44	31,84	32,40	32,80	33,36	33,14	33,03	34,95	-2,1%	-4,4%	3,9%	53,4%
YKBNK	37,06	36,39	36,73	37,21	37,55	38,03	37,76	36,86	37,44	-1,4%	-3,8%	11,7%	64,3%





BİST 30 HİSSELERİ TEMEL VERİLER

Hisse	Çarpanlar		Piy.Değ.(Mn USD)		Karlılık				Büyüme			Borç.	YP
	F/K	PD/DD	Cari	Son Bilanço Dönemi	Aktif Karlılık	Özser. Karlılık	FAVÖK Marjı	Net Kar Marjı	Net Satış Çeyrek	FAVÖK Çeyrek	Net Kar Çeyrek	Net Borç /FAVÖK	Net Poz. (Mn USD)
AEFES	12,46	1,03	2.484	2.170	2,0%	8,2%	13,5%	-4,8%	-19,8%	-52,4%	-	1,40	-263
AKBNK	6,30	1,31	8.788	7.732	0,6%	7,0%	-	27,1%	3,1%	-	4,6%	-	-450
ASELS	58,14	6,72	42.059	32.902	1,5%	2,5%	25,2%	16,1%	-61,7%	-65,0%	-69,7%	0,45	412
ASTOR	33,15	7,64	5.657	2.722	16,9%	25,3%	29,6%	22,2%	74,1%	55,4%	6,0%	-0,71	144
BIMAS	23,51	2,65	9.746	7.510	5,8%	11,7%	6,8%	3,5%	15,9%	-0,4%	39,9%	0,89	7
DSTKF	236,34	72,91	19.804	4.316	10,4%	44,8%	94,1%	66,8%	-0,9%	3,3%	9,6%	3,53	-112
EKGYO	16,44	0,60	1.750	1.812	1,6%	3,7%	22,7%	-19,7%	142,2%	148,3%	-	3,09	3
ENKAI	17,20	1,67	13.845	11.038	8,4%	11,1%	20,9%	20,8%	6,6%	18,4%	-7,5%	-6,28	667
EREGL	491,96	0,78	5.137	4.451	0,1%	0,1%	9,8%	0,6%	-2,1%	-21,9%	-	1,42	-118
FROTO	10,24	2,23	7.742	7.585	7,7%	22,2%	6,2%	4,7%	31,1%	24,9%	38,3%	1,90	-2.184
GARAN	5,11	1,27	12.580	14.061	3,4%	28,6%	-	27,3%	16,6%	-	-12,7%	-	794
GUBRF	33,62	5,95	3.947	2.712	9,0%	20,4%	19,1%	7,9%	31,9%	9,6%	-33,6%	-0,04	-50
ISCTR	5,18	0,82	7.777	8.218	1,7%	18,1%	-	30,3%	25,4%	-	64,9%	-	-123
KCHOL	23,33	0,76	11.421	9.987	0,4%	3,2%	7,4%	1,0%	16,5%	0,5%	0,0%	4,29	-45
KRDMD	-	0,50	640	460	-1,4%	-2,2%	13,8%	-3,9%	15,3%	35,2%	-	0,84	-369
MGROS	17,30	1,42	2.490	2.205	3,2%	8,4%	7,1%	0,9%	10,3%	-16,0%	-72,2%	0,14	7
PETKM	-	0,96	1.367	960	-6,5%	-14,6%	-6,9%	-21,6%	13,9%	-	-	-	-1.072
PGSUS	6,56	0,77	2.008	2.236	4,0%	14,3%	17,2%	1,1%	-24,2%	-62,5%	-96,1%	4,35	-629
SAHOL	53,38	0,56	4.506	4.128	0,1%	1,0%	10,8%	1,4%	17,2%	73,9%	575,0%	2,48	-314
SASA	-	0,90	3.081	2.842	-7,0%	-14,1%	11,9%	-82,3%	-1,2%	-21,7%	-	18,62	-3.391
SISE	14,40	0,59	3.166	2.743	1,9%	4,1%	5,8%	6,6%	15,4%	-49,2%	182,6%	6,41	-279
TAVHL	66,14	1,34	2.302	2.519	-1,4%	-4,3%	21,4%	-16,3%	-13,5%	-13,6%	-	3,40	-347
TECELL	14,22	0,97	5.571	4.779	3,7%	7,0%	43,7%	6,3%	17,6%	1,7%	-22,6%	0,50	-1.036
THYAO	3,69	0,48	9.696	8.645	7,0%	14,9%	14,9%	14,0%	-6,4%	-36,9%	-33,7%	3,13	-6.441
TOASO	17,63	2,45	3.277	2.881	5,7%	13,7%	3,7%	4,2%	49,0%	134,9%	348,8%	3,35	103
TRALT	33,86	3,25	3.093	3.062	9,1%	10,1%	35,4%	-12,9%	-36,0%	-41,7%	-	-3,71	119
TTKOM	9,51	1,03	4.864	4.695	5,9%	11,4%	38,6%	2,2%	28,6%	4,8%	-83,9%	0,59	-74
TUPRS	17,59	1,43	11.555	8.289	5,0%	8,0%	7,0%	3,3%	5,1%	-19,9%	-36,7%	-0,92	12
VAKBN	4,56	0,99	7.114	7.098	1,5%	25,9%	-	32,8%	48,6%	-	136,2%	-	-85
YKBNK	6,65	1,22	6.966	7.138	1,7%	21,0%	-	11,9%	11,2%	-	-38,4%	-	109

TEMETTÜ TAKVİMİ

Kod	Piyasa Değeri (Bin TL)	Net Kar (Bin TL)	Brüt Tem. Tutarı (Bin TL)	Tem. Dağ. Oranı	Hisse Başına Brüt Tutar	Hisse Başına Net Tutar	Tem. Verimi	Tem. Dağıtım Tarihi	Tem. Ödeme Kalan Gün	Tem. Ödeme Bilgisi
MSGYO	3.546.749,29	62.594,26	200.000	319,52%	0,43	0,43	5,64%	28.04.2026	0	28.04.2026
NETCD	17.892.200,00	868.164,23	600.000	69,11%	4,38	3,72	3,35%	30.04.2026	2	30.04.2026
ALARK	41.803.500,00	-1.223.149,00	1.328.145	-108,58%	3,05	2,62	3,18%	04.05.2026	6	04.05.2026
EGGUB	12.330.000,00	715.392,92	250.000	34,95%	2,50	2,13	2,03%	04.05.2026	6	04.05.2026
KFEIN	1.741.950,00	47.295,63	4.000	8,46%	0,02	0,02	0,23%	04.05.2026	6	04.05.2026
ECILC	58.692.519,00	2.088.766,00	1.200.000	57,45%	1,75	1,49	2,04%	06.05.2026	8	06.05.2026
ECZYT	40.740.000,00	820.434,25	600.000	73,13%	5,71	4,86	1,47%	06.05.2026	8	06.05.2026
MAVI	33.798.540,48	2.293.527,00	1.329.252	57,96%	1,67	1,42	3,93%	06.05.2026	8	06.05.2026
NTGAZ	8.528.400,00	900.596,28	600.000	66,62%	0,87	0,74	7,04%	06.05.2026	8	06.05.2026
KLKIM	15.410.000,00	1.136.637,89	300.000	26,39%	0,65	0,55	1,95%	08.05.2026	10	08.05.2026



ŞİRKETLERDEN HABERLER

POLTK	28.04.2026 22:23 Politeknik Metal Sanayi Ve Ticaret A.Ş. Ara Dönem Faaliyet Raporu Haberin Devamı
EKGYO	28.04.2026 21:56 Emlak Konut Gayrimenkul Yatırım Ortaklığı Anonim Şirketi İstanbul Eyüpsultan Kemerburgaz 2. Etap İhale İlanı Haberin Devamı
ALFAS	28.04.2026 21:36 Alfa Solar Enerji Sanayi ve Ticaret A.Ş. Kâr Payı Dağıtımına İlişkin Yönetim Kurulu Kararı Haberin Devamı
GOZDE	28.04.2026 20:56 Gözde Girişim Sermayesi Yatırım Ortaklığı A.Ş. Kar Payı Dağıtımına İlişkin Genel Kurul Kararı Haberin Devamı
GOZDE	28.04.2026 20:51 Gözde Girişim Sermayesi Yatırım Ortaklığı A.Ş. 2025 Yılı Olağan Genel Kurul Toplantısı Sonucu Haberin Devamı
EREGL	28.04.2026 20:12 Ereğli Demir ve Çelik Fabrikaları T.A.Ş. Nakit Kar Payı Ödeme Tarihi Haberin Devamı
EREGL	28.04.2026 20:12 Ereğli Demir ve Çelik Fabrikaları T.A.Ş. 1 Ocak - 31 Mart 2026 ara hesap dönemine ait özet faaliyet raporu Haberin Devamı
ISDMR	28.04.2026 20:11 İskenderun Demir ve Çelik A.Ş. Nakit Kar Payı Ödeme Tarihi Haberin Devamı
ISDMR	28.04.2026 20:11 İskenderun Demir ve Çelik A.Ş. 1 Ocak - 31 Mart 2026 ara hesap dönemine ait özet faaliyet raporu Haberin Devamı
MGROS	28.04.2026 20:09 Migros Ticaret A.Ş. 2025 Yılı Olağan Genel Kurul Toplantısı Kararlarının Tescili Haberin Devamı
ALGYO	28.04.2026 19:38 Alarko Gayrimenkul Yatırım Ortaklığı A.Ş. 2025 Yılı Kar Payı Dağıtımına İlişkin Genel Kurul Kararı Haberin Devamı
BRSAN	28.04.2026 19:30 Borusan Birleşik Boru Fabrikaları Sanayi Ve Ticaret A.Ş. Kar Payı Dağıtım Kararı Haberin Devamı
BRSAN	28.04.2026 19:16 Borusan Birleşik Boru Fabrikaları Sanayi Ve Ticaret A.Ş. Olağan Genel Kurul Sonucu Haberin Devamı
GLYHO	28.04.2026 19:14 Global Yatırım Holding A.Ş. 28.04.2026 Tarihli Pay Geri Alım İşlemleri Haberin Devamı
MOBTL	28.04.2026 19:11 Mobitel İletişim Hizmetleri Sanayi ve Ticaret A.Ş. Kar Payı Dağıtımına İlişkin Yönetim Kurulu Kararı Haberin Devamı
MOBTL	28.04.2026 19:09 Mobitel İletişim Hizmetleri Sanayi ve Ticaret A.Ş. 2025 Yılı Olağan Genel Kurul Davet ve Bilgilendirmesi Haberin Devamı
ALGYO	28.04.2026 18:48 Alarko Gayrimenkul Yatırım Ortaklığı A.Ş. 28.04.2026 Tarihli Olağan Genel Kurul Toplantı Sonucu Haberin Devamı
BOBET	28.04.2026 18:45 Boğaziçi Beton Sanayi Ve Ticaret A.Ş. 28.04.2026 Tarihli Pay Geri Alım İşlemleri Hakkında Haberin Devamı
VAKFN	28.04.2026 18:42 Vakıf Finansal Kiralama Anonim Şirketi 31 Mart 2026 Tarihli Finansal Tablo ve Dipnotlar ile Faaliyet Raporunun Onaylandığına İlişkin Sorumluluk Beyanı Haberin Devamı
MAVI	28.04.2026 18:39 Mavi Giyim Sanayi ve Ticaret A.Ş. 28.04.2026 Tarihli Pay Geri Alım İşlemleri Haberin Devamı

ING Yatırım Menkul Değerler A.Ş.

Unvan : ING Yatırım Menkul Değerler A.Ş.
Adres : Reşit Paşa Mahallesi Eski Büyükdere Cad. No:8 Kat:10 34467 Sarıyer/İstanbul
E-Posta : ingyatirim@ingyatirim.com.tr
Tel : 0850 222 0 600

YASAL UYARI

Bu Bülten; bir veya daha fazla sermaye piyasası aracı veya bunları ihraç eden ortaklıklar ve kuruluşlar ile piyasa eğilimleri hakkında, belirli bir kişiye veya mali durumları, risk ve getiri tercihleri benzer nitelikteki bir gruba yönelik olmamak kaydıyla, ING Yatırım Menkul Değerler A.Ş. müşterilerine ve/veya dağıtım kanallarına yönelik olarak ING Yatırım Menkul Değerler A.Ş.'nin anlaşmalı olduğu dışarıdan hizmet sağlayıcı kuruluşlar tarafından hazırlanmakta olup, Bu Bülten içerisinde sunulan bilgi, analiz, veri ve yorumlar yatırım danışmanlığı faaliyeti kapsamında değildir. Bu Bülten; genel nitelikte yorum ve tavsiye sunulması amacıyla, sermaye piyasası araçlarının mevcut veya gelecekteki fiyat veya değerlerine ilişkin araştırmalardan veya diğer bilgilerden yararlanılarak genel yatırım tavsiyesi olarak hazırlanmaktadır. Yatırım danışmanlığı hizmeti, yetkili kuruluşlar tarafından kişilerin risk ve getiri tercihleri dikkate alınarak kişiye özel sunulmakta olup, genel yatırım tavsiyeleri ise kişiye özel olmayan yatırım stratejileri veya tavsiyeleri içermektedir. Bu sebeple, Bu Bülten içerisinde sunulan bilgi, analiz, veri ve yorumlar mali durumunuz ile risk ve getiri tercihlerinize uygun olmayabileceği gibi, sadece Bu Bülten'e dayanılarak yatırım kararı verilmesi beklentilerinize uygun sonuçlar doğurmayabilir.

